

RECEBEMOS DE MERCADO DO PAPEL. COMERCIO LTDA-ME OS PRODUTOS / SERVIÇOS CONSTANTES DA NOTA FISCAL INDICADO AO LADO EMISSÃO: 29/07/2020 - DEST. / REM.: CAIXA ESCOLAR CARLOS DRUMOND ANDRADE - VALOR TOTAL: R\$ 1.291,68		NF-e Nº 000026667 SÉRIE 001
DATA DE RECEBIMENTO	IDENTIFICAÇÃO E ASSINATURA DO RECEBEDOR	

IDENTIFICAÇÃO DO EMITENTE MERCADO DO PAPEL COMERCIO LTDA-ME RUA ENGENHEIRO NAVARRO, 010 LOJA 2 - FONTE GRANDE - CEP.32013-320 - CONTAGEM - MG TEL.: (31)2567-6733	DANFE DOCUMENTO AUXILIAR DA NOTA FISCAL ELETRÔNICA 0 - ENTRADA 1 - SAÍDA Nº 000026667 FL. 1 / 1 SÉRIE 001	 CHAVE DE ACESSO 3120 0714 8480 2700 0143 5500 1000 0266 6711 4848 0275 Consulta de autenticidade no portal nacional da NF-e www.nfe.fazenda.gov.br/portal ou no site da Sefaz Autorizadora
---	--	--

NATUREZA DE OPERAÇÃO VENDA DE MERCADORIA	PROTOCOLO DE AUTORIZAÇÃO DE USO 131203763680402 29/07/2020 10:47:16
INSCRIÇÃO ESTADUAL 0018960240060	INSCRIÇÃO ESTADUAL DO SUBST. TRIB. CNPJ / CPF 14.848.027/0001-43

DESTINATÁRIO / REMETENTE NOME / RAZÃO SOCIAL CAIXA ESCOLAR CARLOS DRUMOND ANDRADE		CNPJ / CPF 01.047.143/0001-11	DATA DA EMISSÃO 29/07/2020
ENDEREÇO RUA RIO NEGRO, 1136	BAIRRO / DISTRITO RIACHO DAS PEDRAS	CEP 32223-550	DATA SAÍDA / ENTRADA 29/07/2020
MUNICÍPIO CONTAGEM	FONE / FAX (31)3352-5210	UF MG	INSCRIÇÃO ESTADUAL HORA DA SAÍDA 10:42:25

Nº DUPLICATA	VENC.	VALOR	Nº DUPLICATA	VENC.	VALOR	Nº DUPLICATA	VENC.	VALOR	Nº DUPLICATA	VENC.	VALOR
001	29/07/2020	1.291,68									

BASE DE CÁLCULO DO ICMS 0,00	VALOR DO ICMS 0,00	BASE CALC. ICMS SUBST. 0,00	VALOR DO ICMS SUBST. 0,00	VALOR TOTAL DOS PRODUTOS 1.300,00
VALOR DO FRETE 0,00	VALOR DO SEGURO 0,00	DESCONTO 8,32	OUTRAS DESP. ACESS. 0,00	VALOR DO IPI 0,00
				VALOR TOTAL DA NOTA 1.291,68

RAZÃO SOCIAL	FRETE POR CONTA 4 - PROP/DEST	CÓDIGO ANTT	PLACA DO VEÍCULO	UF	CNPJ / CPF
ENDEREÇO	MUNICÍPIO	UF	INSCRIÇÃO ESTADUAL		
QUANTIDADE	ESPECIE	MARCA	NUMERAÇÃO	PESO BRUTO	PESO LÍQUIDO

CÓDIGO DO PROD. / SERV.	DESCRIÇÃO DO PRODUTO / SERVIÇO	NCM / SH	CSOSN	CFOP	UNID.	QUANT.	VALOR UNITARIO	VALOR DESCONTO	VALOR LÍQUIDO	BASE CÁLC. ICMS	VALOR I.C.M.S.	VALOR I.P.I.	ALÍQUOTAS ICMS	IPÍ
014966	PORTA LIVRO DE MADEIRA 1X20 POR 1X00	94036000	0102	5102	UN	5,00	260,00	8,32	1.291,68	0,00	0,00	0,00	0,00	0,00

ATESTADO QUE O SERVIÇO FOI PRESTADO E IOU MATERIAL FORNECIDO
29 / 07 / 2020
Carlos Drummond (1193208)

PAGUE-SE
29 / 07 / 2020
TCNº 007/2019 - 5º Aditivo
FINALIDADE Permanente - Brasil
Assinatura do Ordenador de Despesa
CAC - Carlos Drummond de Andrade

RECEBEMOS
29.07.2020
Carlos Drummond
MERCADO DO PAPEL LTDA - ME

DADOS ADICIONAIS INFORMAÇÕES COMPLEMENTARES EMPRESA OPTANTE PELO SIMPLES NACIONAL, NAO GERA DIREITO A CREDITO FISCAL DE ICMS	RESERVADO AO FISCO
--	--------------------

34 47
2.12.116.150

Comp. Banco Agência C1 Conta C2 (FFL) Cheque Nº C3 R\$
018 033 4238 0 13 00150 9 1 000775 7 # 1.291,68⁰⁰
018 033 4238 0 13 00150 9 1 000775 7

Pague por este cheque a quantia de Dois mil, duzentos e noventa e um reais e sessenta e oito centavos e centavos acima.
a Mercado do Papel Comércio LTDA ou à sua ordem.

Contagem 29 de Julho de 2019

Carlos D de Andrade

Santander
Negócios & Empresas
CONTAGEM-R. DAS PEDRAS 4238
AV RIO NEGRO 535
CONTAGEM MG
CONFEÇÃO: 06/2019

CX ESC CARLOS D DE ANDRADE
0104743/0001-11

CLIENTE BANCARIO DESDE: 04/1996



Pago ao Mercado do Papel
Comércio LTDA N.F 000026667

Dr



- Material Escolar
- Material de escritório
- Suprimentos de informática

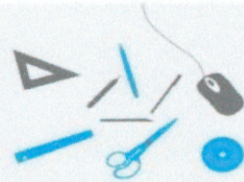

Tel: 2567-6733 / 2565-2956 mercadodopapel@gmail.com Lj.2

CAIXA ESCOLAR CARLOS DRUMOND ANDRADE

DESCRIÇÃO	QUANT	VR.ITEM	VR. TOTAL
PORTA LIVRO DE MADEIRA 1X20 POR 1X00	5	260 R\$	1.300,00
		VALOR TOTAL	R\$ 1.300,00
DESCONTO R\$8,32		VALOR C/DESCONTO	R\$ 1.291,68

Data do orçamento: 22/07/2020

Validade da proposta: 60 dias

Carla Drumond
14.848.027/0001-43
INSC. EST. 001.896024.00-60
MERCADO DO PAPEL COMÉRCIO LTDA - ME
R. Engenheiro Navarro, 10 - Loja 02
B. Fonte Grande - CEP 32013-320
CONTAGEM - MG

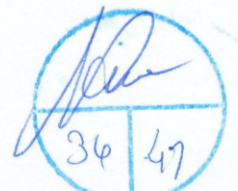



CAIXA ESCOLAR CARLOS DRUMOND ANDRADE

QUANT.	Produtos
5	PORTA LIVRO MADEIRA

Preço Unitário		Preço Total	
R\$	289,90	R\$	1.449,50
TOTAL		R\$	1.449,50

Proposta valida para 60 dias
Entrega 05 dias
Pagamento á vista
Belo Horizonte, 21 de julho 2020

MP COMERCIO
RUA CARLOS SCHETTINO, 483 - GAMELEIRA - BH - MG30510-270
CNPJ: 17.891335/0001-40
INSC: 002.127916.00-39
TEL: 31-8437-1674/3568-1910

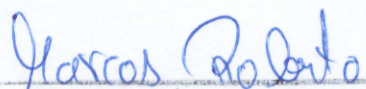
M & P COMÉRCIO LTDA - ME



18.851.839/0001-07

LOPES E PINHO COMÉRCIO LTDA - ME

Lopes e Pinho Comércio Ltda-ME

Rua Platão, 172 - Loja
B. Nazaré - CEP 31990-200
BELO HORIZONTE - MG

CNPJ: 18.851.839/0001-07

Gislene Linho

ORÇAMENTO P/

CAIXA ESCOLAR CARLOS DRUMOND ANDRADE

Data: 22/07/2020

Vendedora : Gislene

ORÇAMENTO VALIDO ATE 22/08/20

VALOR P/ PAGAMENTO A VISTA

Descrição das Mercadorias

PORTA LIVRO 1,20X1,0M MAD.

Quant.	Preço p/ unid.	Valor Total
5	265,90	R\$ 1.329,50
		R\$ 1.329,50

Rua Platão, 172-Loja – B. Nazaré – Fone (31) 3493-6553 – Cep 31.990-200 -Belo Horizonte / Minas Gerais

38 | 47



MINISTÉRIO DA FAZENDA
Secretaria da Receita Federal do Brasil
Procuradoria-Geral da Fazenda Nacional

CERTIDÃO NEGATIVA DE DÉBITOS RELATIVOS AOS TRIBUTOS FEDERAIS E À DÍVIDA ATIVA DA UNIÃO

Nome: **MERCADO DO PAPEL COMERCIO LTDA**
CNPJ: **14.848.027/0001-43**

Ressalvado o direito de a Fazenda Nacional cobrar e inscrever quaisquer dívidas de responsabilidade do sujeito passivo acima identificado que vierem a ser apuradas, é certificado que não constam pendências em seu nome, relativas a créditos tributários administrados pela Secretaria da Receita Federal do Brasil (RFB) e a inscrições em Dívida Ativa da União (DAU) junto à Procuradoria-Geral da Fazenda Nacional (PGFN).

Esta certidão é válida para o estabelecimento matriz e suas filiais e, no caso de ente federativo, para todos os órgãos e fundos públicos da administração direta a ele vinculados. Refere-se à situação do sujeito passivo no âmbito da RFB e da PGFN e abrange inclusive as contribuições sociais previstas nas alíneas 'a' a 'd' do parágrafo único do art. 11 da Lei nº 8.212, de 24 de julho de 1991.

A aceitação desta certidão está condicionada à verificação de sua autenticidade na Internet, nos endereços <<http://rfb.gov.br>> ou <<http://www.pgfn.gov.br>>.

Certidão emitida gratuitamente com base na Portaria Conjunta RFB/PGFN nº 1.751, de 2/10/2014.
Emitida às 15:03:13 do dia 02/06/2020 <hora e data de Brasília>.

Válida até 29/11/2020.

Código de controle da certidão: **DD63.1D5F.4DEE.0C89**

Qualquer rasura ou emenda invalidará este documento.



Voltar

Imprimir



Certificado de Regularidade do FGTS - CRF

Inscrição: 14.848.027/0001-43

Razão Social: MERCADO DO PAPEL COMERCIO LTDA ME

Endereço: R ENGENHEIRO NAVARRO 10 LOJA 2 / FONTE GRANDE / CONTAGEM / MG
/ 32013-320

A Caixa Econômica Federal, no uso da atribuição que lhe confere o Art. 7, da Lei 8.036, de 11 de maio de 1990, certifica que, nesta data, a empresa acima identificada encontra-se em situação regular perante o Fundo de Garantia do Tempo de Serviço - FGTS.

O presente Certificado não servirá de prova contra cobrança de quaisquer débitos referentes a contribuições e/ou encargos devidos, decorrentes das obrigações com o FGTS.

Validade: 04/07/2020 a 02/08/2020

Certificação Número: 2020070404554271017904

Informação obtida em 08/07/2020 09:54:22

A utilização deste Certificado para os fins previstos em Lei esta condicionada a verificação de autenticidade no site da Caixa:
www.caixa.gov.br





PODER JUDICIÁRIO
JUSTIÇA DO TRABALHO

CERTIDÃO NEGATIVA DE DÉBITOS TRABALHISTAS

Nome: MERCADO DO PAPEL COMERCIO LTDA (MATRIZ E FILIAIS)

CNPJ: 14.848.027/0001-43

Certidão n°: 12800912/2020

Expedição: 02/06/2020, às 15:00:47

Validade: 28/11/2020 - 180 (cento e oitenta) dias, contados da data de sua expedição.

Certifica-se que **MERCADO DO PAPEL COMERCIO LTDA (MATRIZ E FILIAIS)**, inscrito(a) no CNPJ sob o n° **14.848.027/0001-43**, **NÃO CONSTA** do Banco Nacional de Devedores Trabalhistas.

Certidão emitida com base no art. 642-A da Consolidação das Leis do Trabalho, acrescentado pela Lei n° 12.440, de 7 de julho de 2011, e na Resolução Administrativa n° 1470/2011 do Tribunal Superior do Trabalho, de 24 de agosto de 2011.

Os dados constantes desta Certidão são de responsabilidade dos Tribunais do Trabalho e estão atualizados até 2 (dois) dias anteriores à data da sua expedição.

No caso de pessoa jurídica, a Certidão atesta a empresa em relação a todos os seus estabelecimentos, agências ou filiais.

A aceitação desta certidão condiciona-se à verificação de sua autenticidade no portal do Tribunal Superior do Trabalho na Internet (<http://www.tst.jus.br>).

Certidão emitida gratuitamente.

INFORMAÇÃO IMPORTANTE

Do Banco Nacional de Devedores Trabalhistas constam os dados necessários à identificação das pessoas naturais e jurídicas inadimplentes perante a Justiça do Trabalho quanto às obrigações estabelecidas em sentença condenatória transitada em julgado ou em acordos judiciais trabalhistas, inclusive no concernente aos recolhimentos previdenciários, a honorários, a custas, a emolumentos ou a recolhimentos determinados em lei; ou decorrentes de execução de acordos firmados perante o Ministério Público do Trabalho ou Comissão de Conciliação Prévia.

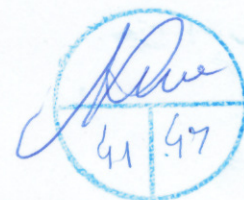



CERTIDÃO NEGATIVA DE DÉBITOS MUNICIPAIS

Nome: MERCADO DO PAPEL COMERCIO LTDA - ME

CPF/CNPJ nº: 14.848.027/0001-43

Ressalvado o direito da Fazenda Municipal de cobrar e inscrever dividas de responsabilidade do sujeito passivo acima identificado que vierem a ser apuradas, é **certificado** que não constam pendências em seu nome relativas a tributos administrados pela Secretaria Municipal Adjunta da Receita e a inscrições em Dívida Ativa junto à Procuradoria da Fazenda Municipal.

A aceitação desta certidão está condicionada à verificação de sua autenticidade na Internet, no endereço: <http://receita.contagem.mg.gov.br>

Dados de emissão da certidão

Número da certidão.....: 38325
Data de emissão: 11/05/2020
Data de validade: 09/08/2020
Controle de autenticidade : 242063762242063

Observações:

1. A quitação de tributos devidos mensalmente e declarados na Declaração Anual de Simples Nacional (DASN) e no Programa Gerador do Documento de Arrecadação do Simples Nacional (PGDAS-D) pelos contribuintes optantes pelo Simples Nacional deverá ser comprovada mediante apresentação da Certidão Conjunta Negativa de Débitos relativos a Tributos Federais e à Dívida Ativa da União.

2. A quitação do ITBI nos casos de transmissão onerosa de bens imóveis ou de direitos sobre estes deverá ser comprovada através da apresentação da Certidão específica para comprovação da quitação do imposto.

Certidão emitida gratuitamente através da internet no endereço: <http://receita.contagem.mg.gov.br>

Atenção: qualquer rasura ou emenda invalidará este documento.

42 | 47

Consulta Quadro de Sócios e Administradores - QSA

CNPJ:	14.848.027/0001-43
NOME EMPRESARIAL:	MERCADO DO PAPEL COMERCIO LTDA
CAPITAL SOCIAL:	R\$30.000,00 (Trinta mil reais)

O Quadro de Sócios e Administradores(QSA) constante da base de dados do Cadastro Nacional da Pessoa Jurídica (CNPJ) é o seguinte:

Nome/Nome Empresarial:	VANESSA SCHIARA DINIZ
Qualificação:	49-Sócio-Administrador

Nome/Nome Empresarial:	KARLA DAS GRACAS DE SOUZA
Qualificação:	49-Sócio-Administrador

Para informações relativas à participação no QSA, acessar o e-CAC com certificado digital ou comparecer a uma unidade da RFB.

Emitido no dia 31/07/2020 às 11:31 (data e hora de Brasília).



Consulta Quadro de Sócios e Administradores - QSA

CNPJ: 17.891.335/0001-40
NOME EMPRESARIAL: M & P COMERCIO LTDA
CAPITAL SOCIAL: R\$100.000,00 (Cem mil reais)

O Quadro de Sócios e Administradores(QSA) constante da base de dados do Cadastro Nacional da Pessoa Jurídica (CNPJ) é o seguinte:

Nome/Nome Empresarial: MARCOS ROBERTO DO COUTO JUNIOR
Qualificação: 49-Sócio-Administrador

Nome/Nome Empresarial: IRIS APARECIDA COUTO DA CRUZ
Qualificação: 49-Sócio-Administrador

Para informações relativas à participação no QSA, acessar o e-CAC com certificado digital ou comparecer a uma unidade da RFB.

Emitido no dia 31/07/2020 às 11:36 (data e hora de Brasília).



Consulta Quadro de Sócios e Administradores - QSA

CNPJ:	18.851.839/0001-07
NOME EMPRESARIAL:	LOPES E PINHO COMERCIO LTDA
CAPITAL SOCIAL:	R\$20.000,00 (Vinte mil reais)

O Quadro de Sócios e Administradores(QSA) constante da base de dados do Cadastro Nacional da Pessoa Jurídica (CNPJ) é o seguinte:

Nome/Nome Empresarial:	GISLENE PINHO ROCHA
Qualificação:	49-Sócio-Administrador

Nome/Nome Empresarial:	BARBARA FREIRE SILVA ARAUJO
Qualificação:	22-Sócio

Para informações relativas à participação no QSA, acessar o e-CAC com certificado digital ou comparecer a uma unidade da RFB.

Emitido no dia 31/07/2020 às 11:35 (data e hora de Brasília).





She
47/47